

# 22 millions € pour la voirie régionale

Charleroi et d'autres entités de l'est de l'agglomération bénéficient du Plan infrastructures de la Wallonie. État des lieux.

Deux chantiers qui s'annoncent avant l'été, deux dossiers bien avancés, et surtout le double de dossiers qui doivent encore être étudiés. Ainsi se résume, pour Charleroi et ses proches communes, l'état actuel du Plan infrastructures 2016-2019. Conduit par le ministre Maxime Prévôt (cdH), ce plan wallon est doté de 640 millions € et doit servir à améliorer les infrastructures indispensables au développement socio-économique régional.

Au rayon des chantiers imminents, la création d'une nouvelle voie d'accès au futur site du Grand Hôpital de Charleroi, à Gilly, et les travaux d'aménagement de l'échangeur entre la N90 et le R3 débiteront pour l'été. Budget : 3,6 millions €.

Avant cela, dès le printemps, on aménagera l'avenue des Alliés, à Charleroi, de façon à ce qu'elle puisse être empruntée à double sens. Objectif : compenser la fer-

DR

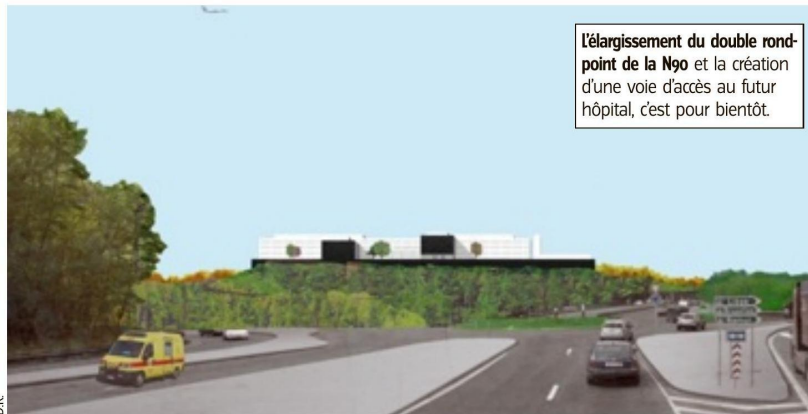

L'élargissement du double rond-point de la N90 et la création d'une voie d'accès au futur hôpital, c'est pour bientôt.

meture du boulevard Tirou imposée par le complexe Rive gauche en recréant une liaison est-ouest. Un montant de 250 000 € est prévu.

Par la suite, pour respectivement 1,4 million € et 1 million €, on procédera au remplacement du revêtement de la route de la Basse-Sambre, à Farciennes, et de la N570, sur le territoire d'Aiseau-Presles.

## L'accès au R9 amélioré

Le gros morceau, ce sont donc des dossiers qui sont encore à étudier. Avec, en vedette, l'amélioration de l'accès entre le ring R9 et la A503, avec la création d'un rond-

point, de façon à accéder plus directement à la gare de Charleroi-Sud. Un budget de 6 millions € est inscrit pour cet ambitieux projet. Au cœur de la métropole, toujours, 750 000 € sont budgétés pour améliorer les boulevards

Audent et de l'Yser.

Un autre dossier majeur concerne Marcinelle où la N053 bénéficiera d'un nouveau revêtement et de l'aménagement d'un nouveau carrefour. Mené avec la Société régionale wallonne des

transports, le projet est estimé à 2,5 millions €.

D'autres localités carolorégiennes sont aussi concernées par le plan. A Marchienne, le revêtement des rues Fesler et Vander velde sera réhabilité (900 000 €) et la traversée de la localité, via la traversée de la localité, via la traversée de la localité, sera sécurisée pour 2,75 millions €. À Lodelinsart, 500 000 € sont prévus pour améliorer la sécurité de la traversée de l'agglomération et le carrefour formé par les N569 et 587.

L'entité de Châtelet bénéficiera aussi du plan. Pour 400 000 €, il est prévu de réhabiliter le revêtement de la N571 à la rue des Essarts et au niveau de la place de la Madeleine. Le carrefour formé par la chaussée de Gilly et la rue de la Vallée sera aussi reconfiguré, en y intégrant le passage du Ravel et l'arrêt de bus.

Au total, ces dossiers encore à étudier s'élèvent à 14 millions €. ■

B.W.

bricomarche.com

# BRICO MARCHÉ

## GIVET

BONS PLANS DE JANVIER

DU MERCREDI

**25 JANVIER**

AU SAMEDI

**4 FÉVRIER**

179€

99€

90

PRIX DU MOIS

Vendue en caisse

INVICTA